



Erdbeersortenverkostung 2020 in Deutenkofen

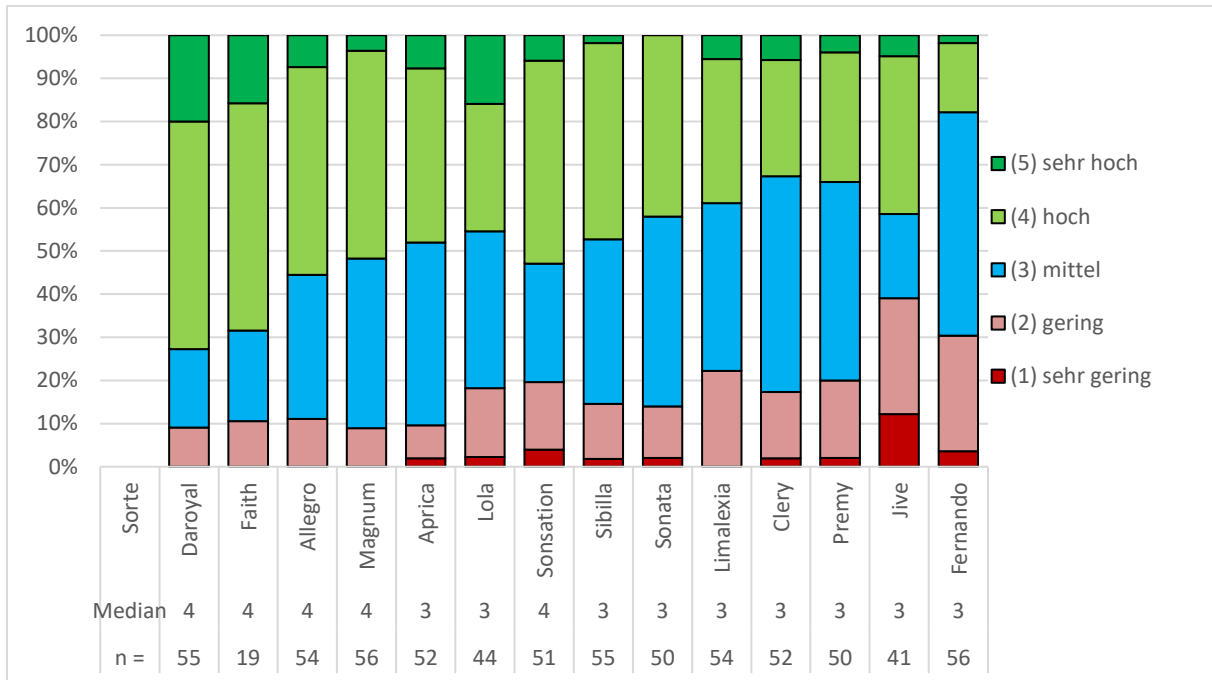

Abbildung 1: Attraktivität der Frucht; prozentuale Anzahl der Nennungen der Bewertungsstufen (sehr hoch, hoch, mittel, gering, sehr gering) bezüglich der Fruchtattraktivität der einzelnen Erdbeersorten bei der Fruchtbonitur der einzelnen Erdbeersorten beim Sortenversuch in Deutenkofen im Erntejahr 2020

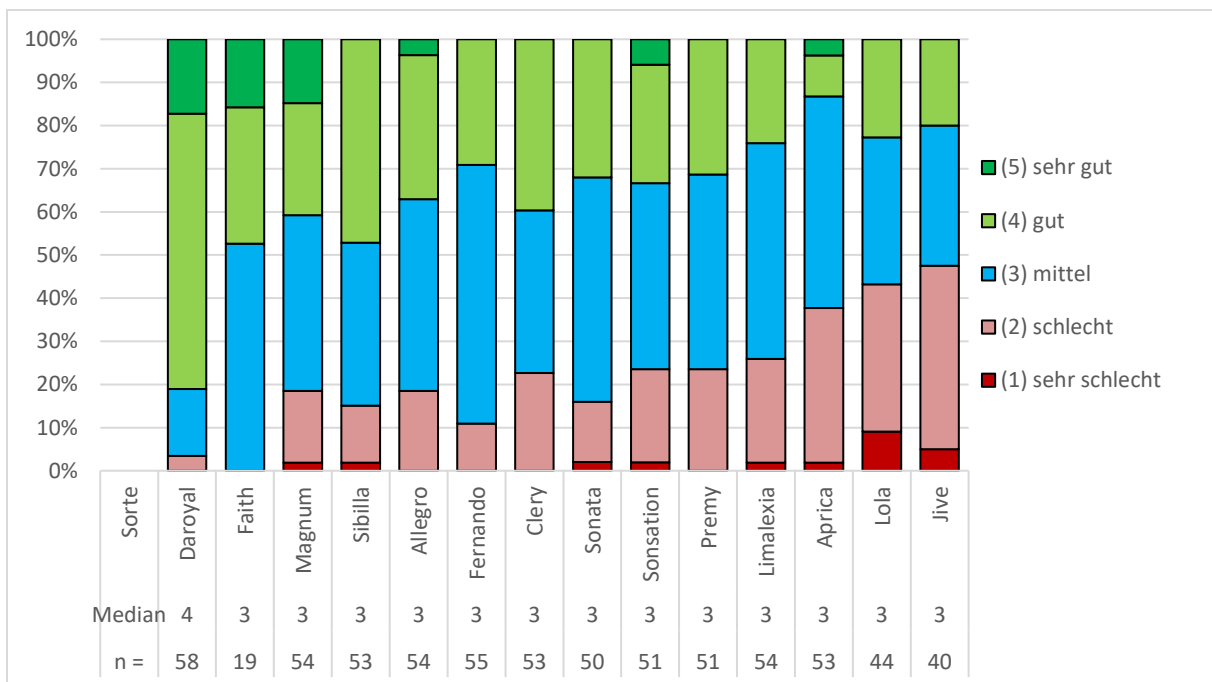

Abbildung 2: Gesamtgeschmack der Frucht; prozentuale Anzahl der Nennungen der Bewertungsstufen (sehr gut, gut, mittel, schlecht, sehr schlecht) bezüglich des Fruchtgeschmacks der einzelnen Erdbeersorten bei der Fruchtbonitur der einzelnen Erdbeersorten beim Sortenversuch in Deutenkofen im Erntejahr 2020